

QUANTITATIVOS		
DESCRIÇÃO	UNIDADE	QUANT.
PORTAS A REMOVER	und	15
DIVISÓRIAS A REMOVER	m	109.64
PORTAS A INSTALAR	und	07
DIVISÓRIA DRYWALL A INSTALAR	m	56.02
PAREDE EM ALVENARIA A CONSTRUIR	m²	3.00
BANCADA A AMPLIAR NA COPA	m²	1.09
PINTURA EPÓXI - PAREDE	m²	179.09
PINTURA ACRÍLICA - PAREDE	m²	497.80
PINTURA ACRÍLICA - FORRO	m²	507.56

LEGENDA:

- EXISTENTE
- PAREDE A REMOVER
- PAREDE A CONSTRUIR

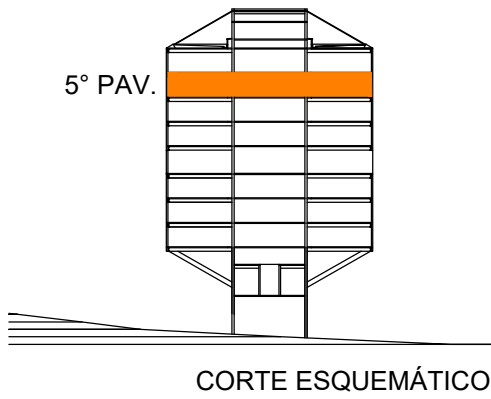
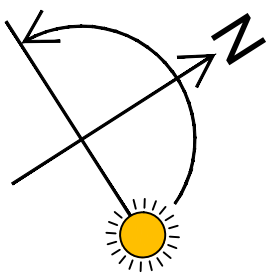

PROPRIETÁRIO: TRIBUNAL REGIONAL ELEITORAL DA BAHIA			
RESPONSÁVEL TÉCNICO:			
-	-	-	-
-	-	-	-
-	-	-	-
REV. Nº	DATA	RESPONSÁVEL	DESCRIÇÃO



ARQUITETURA
CONSTRUTIVAS E
SERVIÇOS

CNPJ: 21.162.729/0001-34

PODER JUDICIÁRIO FEDERAL

TRIBUNAL REGIONAL ELEITORAL DA BAHIA

SECRETARIA DE GESTÃO DE SERVIÇOS

COORDENADORIA DE OBRAS E MANUTENÇÃO PREDIAL

SEÇÃO DE PROJETOS E OBRAS

NOME DA CONSTRUÇÃO

EDIFÍCIO ANEXO III TRE-BA

TIPO SERVIÇO

PROJETO DE REFORMA

ENDEREÇO DA OBRA

PRIMEIRA AVENIDA - CENTRO ADMINISTRATIVO DA BAHIA

MUNICÍPIO

SALVADOR-BA

IDENTIFICAÇÃO DA PLANTA

PROJETO EXECUTIVO DE REFORMA - 3º ETAPA

PLANTA BAIXA - DEMOLIR E CONSTRUIR- 5º PAVIMENTO

RESPONSÁVEL TÉCNICO

ARQ. ADRIANO RIBEIRO LEITE

CAU / CREA

A48581-0

TIPO PROJETO

ARQUITETURA

DESENHO

ADRIANO LEITE

ARQUIVO

AR-TREBA-ANEXOIII-CONST.DEMO.DWG

PRANCHETA

AR 16

ESCALA

1/50

DATA

NOVEMBRO 2024

REVISÃO

00